# ПРАВИЛА ЗЕМЛЕПОЛЬЗОВАНИЯ И ЗАСТРОЙКИ

Карта градостроительного зонирования с отображением зон с особыми условиями использования территории
Борщево-Песковского сельского поселения Эртильского муниципального района Воронежской области

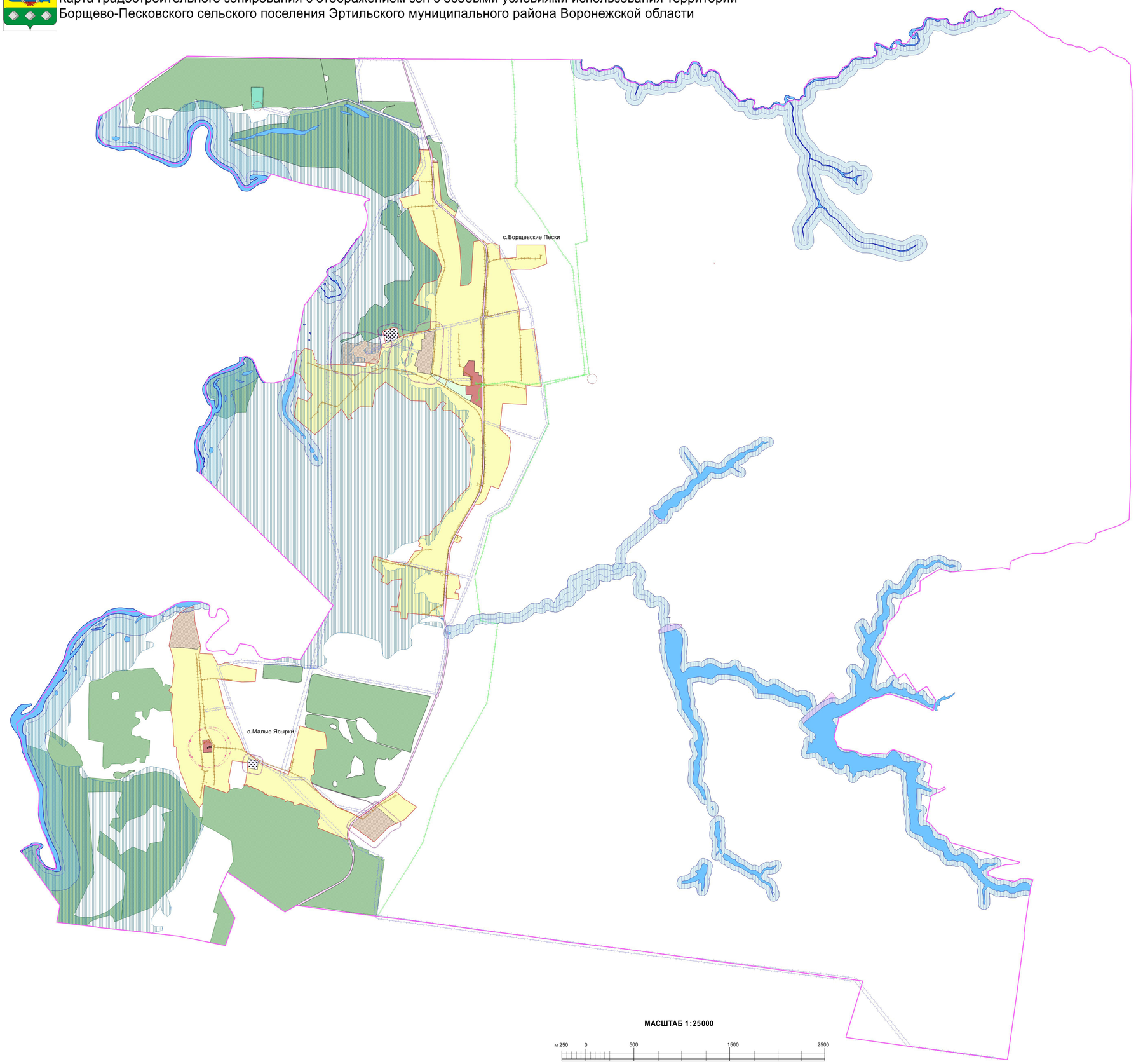


**УСЛОВНЫЕ ОБОЗНАЧЕНИЯ**

**Территориальные границы**

Граница сельского поселения

Граница населенного пункта

**Территории, для которых градостроительные регламенты не устанавливаются**

Сельскохозяйственные угодья
в составе земель сельскохозяйственного назначения

Земли лесного фонда

Зоны затопления и подтопления

Ориентировочная (нормативная)санитарно-защитная зона

Охранная зона объектов электроэнергетики

Охранная зона трубопроводов

Охранная зона линий и сооружений связи

Охранная зона геодезических пунктов государственной геодезической сети, нивелирных пунктов государственной нивелирной сети и гравиметрических пунктов государственной гравиметрической сети

Защитная зона объекта культурного наследия

**Прочие объекты**

Объект культурного наследия

**МАСШТАБ 1:25000**

м 250 0 500 1500 2500

НОРМАТИВНО-ПРОЕКТНЫЙ ЦЕНТР